



Göteborgs  
Stad

## Bostadens namn



**Välkommen till gatans namn, våning,  
Bostad med särskild service, Göteborgs Stad**

**Vi hoppas att du ska komma att trivas i din nya  
lägenhet.**

# Kontaktuppgifter

## Enhetschef

## Telefon

Eva Evasson

031-365 XX XX

## E-post

fornamn.efternamn@orgryteharlanda.goteborg.se

Eva arbetar dagtid alla vardagar. Evas besöksadress är MästerJohansgatan 2 vån 5.

---

## Stödpedagoger

## Telefon

Kalle X

031-365 XX XX

## E-post

fornamn.efternamn@orgryteharlanda.goteborg.se

Kalle arbetar varierande arbetstid dagar, kvällar och helger.

---

## Kontaktpersonal

## Telefon

Patrik X

031-365 XX XX

## E-post

fornamn.efternamn@orgryteharlanda.goteborg.se

Personalgruppen på bostadens namn består av XX personer och du kommer att få en kontaktpersonal som ansvarar för dokumentation och ger dig eventuellt stöd i att ta hand om dina pengar.

---

## Socialsekreterare

## Telefon

Arbetar dagtid alla vardagar.  
Besöksadress är XXXXXXXXXXX XXXXXXXXX

031-365 XX XX

## E-post

fornamn.efternamn@orgryteharlanda.goteborg.se

Personalgruppen på bostadens namn består av XX personer och du kommer att få en kontaktpersonal som ansvarar för dokumentation och ger dig eventuellt stöd i att ta hand om dina pengar. Telefon personal 031-365 XX XX

---

Du är alltid välkommen att höra av dig till personalen om du har frågor, önskar stöd med något eller bara vill ha lite sällskap.

Det gemensamma utrymmet är alltid öppet mellan klockan XX–XX  
Tanken med det gemensamma utrymmet är ett det skall vara en plats för social samvaro och aktiviteter utifrån intresse och önskemål från er hyresgäster. Att delta är självklart frivilligt. Vi tar tacksamt emot alla önskemål från er.

I personallägenheten arbetar personal och där kan de även vara under sina raster. Under natten arbetar två personal. En personal sover jour och en är vaken. Det innebär att det alltid finns någon som du kan kontakta så att du kan känna dig trygg. Bemanning nattetid kan ändras efter behov, men det kommer alltid att vara bemannat med vaken eller sovande personal.

Jour och natt tider för personalen, mellan klockan: 00.00–00.00

**Du kommer att ha fem grannar som bor på samma våningsplan/trapphus. Personalen som jobbar på bostadens namn heter:**

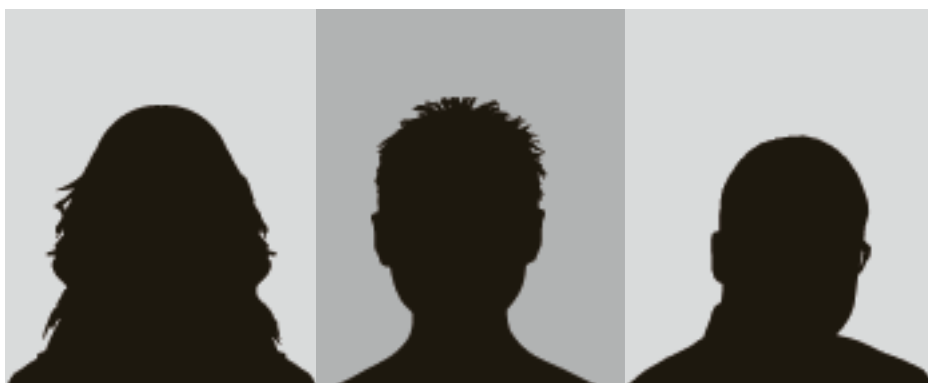

*Eva  
Evasson, enhetsche*

*Patrik, titel*

*Julia, titel*

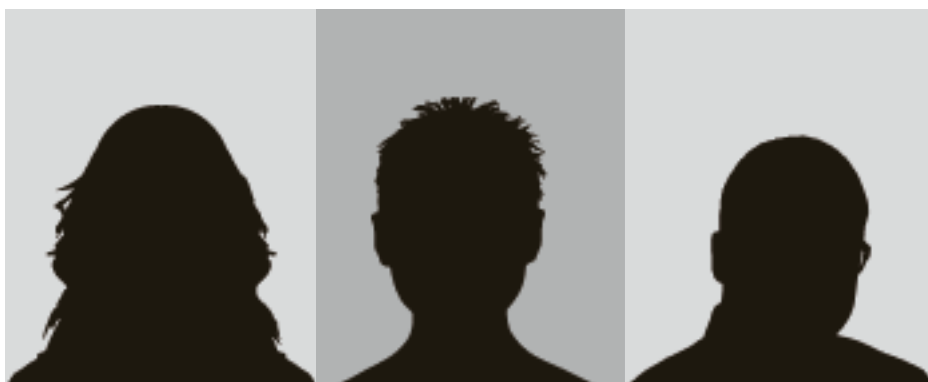

*Helena,  
stödpedagog*

*Rita, titel*

*Farzad, titel*

---

Bostadens namn  
Lägenhet nr 3

---

Lägenhetens yta: XX kvm

Antal rum: X

Diskmaskin: Ja/Nej

Tvättmaskin: Ja/Nej, tvättstuga finns i huset

Mikrovågsugn: Ja/Nej

Uteplats: Nej/Ja, balkong

Internet/TV: Ja/Nej

Förråd: Ja/Nej

---

## Planlösning

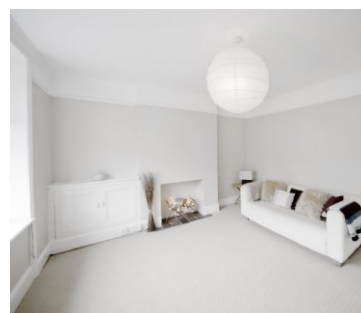
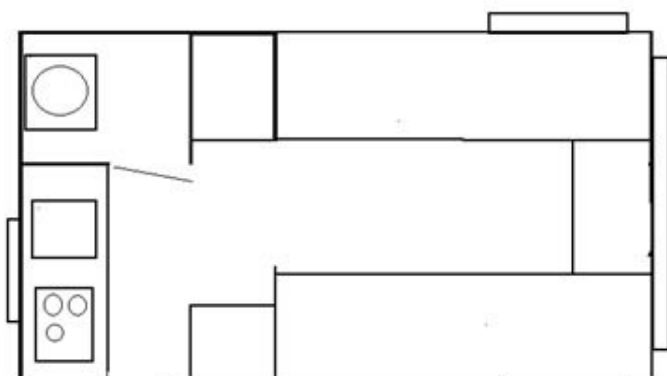

*Vardagsrum*  
Fri text

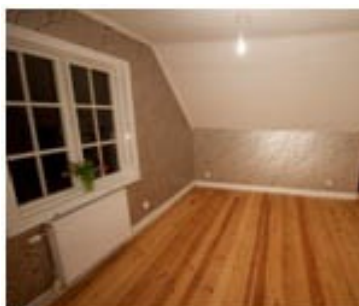

*Sovrum*  
Fri text



*Badrum*  
Fri text



*Kök*  
Fri text

## Service i närområdet

---

### Matbutiker

**Tempo, Bögatan 47 och Olbergsgatan**

**Tempo, Bögatan 47 och Olbergsgatan**

**Tempo, Bögatan 47 och Olbergsgatan**

### Apotek

**Tempo, Bögatan 47 och Olbergsgatan**

### Socialkontoret

**Tempo, Bögatan 47 och Olbergsgatan**

### Vårdcentral

**Närhälsan Ekmanska Vårdcentral, Lillkullegatan 21**

### Bibliotek

**Mäster Johansgata 2**

### Kollektivtrafik

**Spårvagn 5, hållplats Ekmanska**

### Övrigt

**Fri text**

---

# Karta

Infogad karta från eniro.se



**Bostadens namn**  
**Postnummer Göteborg**